Fastenings_
Pièces d'attache

These elements guarantee the link between catenary's main components. Our aim is to support our customers up to the end of their installations building. Hence we are able to supply the fastenings needed for a complete system.

Ces éléments garantissent la liaison entre les composants principaux de la caténaire. Nous avons pour vocation d'accompagner nos clients jusqu'au terme de la réalisation de leurs installations. De ce fait nous sommes en mesure de fournir les pièces d'attache nécessaires à un système complet.

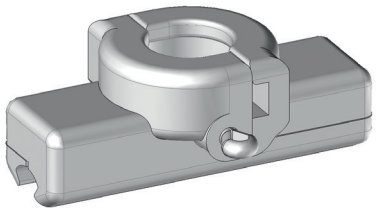

Contact wire clamp
Pince pour fil rainuré

REFERENCE *Référence*
4000

MATERIAL *Matière*
Copper-aluminium alloy
Cupro-aluminium

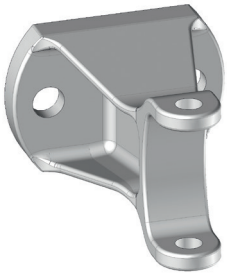

Fastening for stay
Pièce d'attache de hauban

REFERENCE *Référence*
222676

MATERIAL *Matière*
Galvanized cast iron
Fonte galvanisée

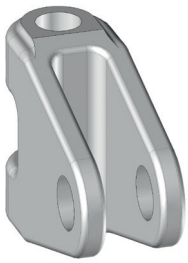

Movable part
Pièce mobile

REFERENCE *Référence*
222677

MATERIAL *Matière*
Galvanized cast iron
Fonte galvanisée

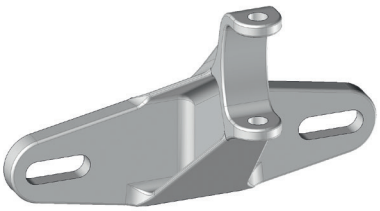

Fastening
Pièce d'attache

REFERENCE *Référence*

225044

MATERIAL *Matière*

Galvanized cast iron
Fonte galvanisée

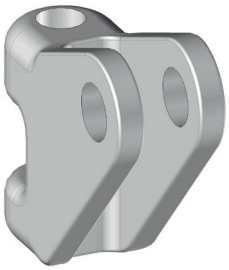

Movable part
Pièce mobile

REFERENCE *Référence*

225047

MATERIAL *Matière*

Galvanized cast iron
Fonte galvanisée

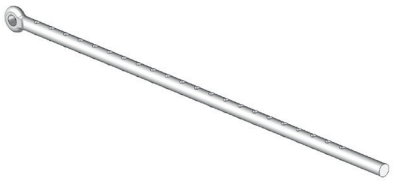

Adjusting lug rod Ø 20 mm
Tige de réglage à tenon Ø 20 mm

REFERENCE *Référence*

232256

MATERIAL *Matière*

Galvanized steel *Acier galvanisé*

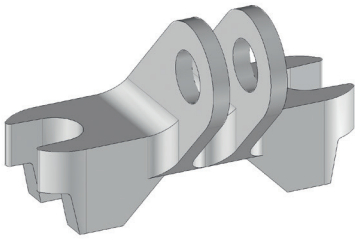

Fastening for tube Ø 49 mm
Pièce d'attache pour tube Ø 49 mm

REFERENCE *Référence*

204882

MATERIAL *Matière*

Copper-aluminium alloy
Cupro-aluminium

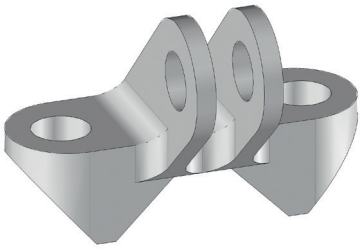

Fastening for tube Ø 27 mm - Ø 28 mm - Ø 38 mm
Pièce d'attache pour tube Ø 27 mm - Ø 28 mm - Ø 38 mm

REFERENCE *Référence*

204877

MATERIAL *Matière*

Copper-aluminium alloy
Cupro-aluminium

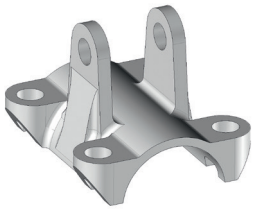

REFERENCE *Référence*

Half-flange with clevis for tube Ø 49 mm *Demi-collier à chape pour tube Ø 49 mm*	204886
Half-flange with clevis for tube Ø 38 mm *Demi-collier à chape pour tube Ø 38 mm*	204931

MATERIAL *Matière*

Copper-aluminium alloy
Cupro-aluminium

Fastenings_
Pièces d'attache

Half-clamp with clevis for tube Ø 49 mm
Demi-bride à chape pour tube Ø 49 mm

REFERENCE *Référence*
232872

MATERIAL *Matière*
Copper-aluminium alloy
Cupro-aluminium

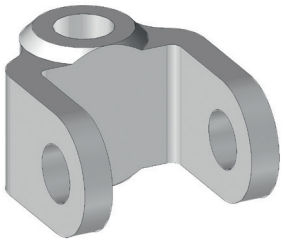

Double clevis end fitting
Croisillon à chape

REFERENCE *Référence*
204997

MATERIAL *Matière*
Copper-aluminium alloy
Cupro-aluminium

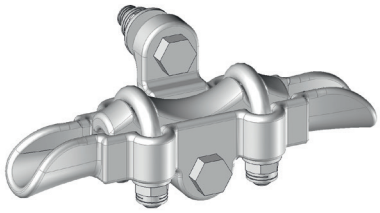

Suspension clamp for aerial earth wire
Pince de suspension pour CDPA

REFERENCE *Référence*
215640

MATERIAL *Matière*
Aluminium

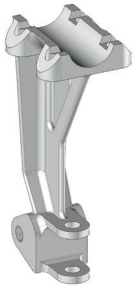

Half-clamp with clevis for tube Ø 38 mm
Demi-bride à chape pour tube Ø 38 mm

REFERENCE *Référence*
203593

MATERIAL *Matière*
Copper-aluminium alloy
Cupro-aluminium

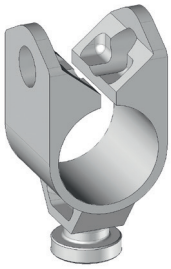

Ø 38 tube-clamp with stud
Serre-tube Ø 38 à téton

REFERENCE *Référence*
203196

MATERIAL *Matière*
Copper-aluminium alloy
Cupro-aluminium

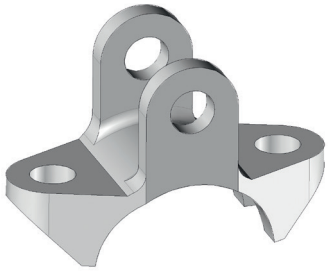

Half-flange with clevis for tube Ø 49 mm
Demi-collier à chape pour tube Ø 49 mm

REFERENCE *Référence*
203526

MATERIAL *Matière*
Copper-aluminium alloy
Cupro-aluminium

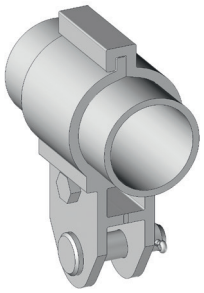

REFERENCE *Référence*	
Fastening clamp for tube Ø 49 mm *Pièce d'attache pour tube Ø 49 mm*	JG3093
Fastening clamp for tube Ø 60 mm *Pièce d'attache pour tube Ø 60 mm*	JG2638
Fastening clamp for tube Ø 70 mm *Pièce d'attache pour tube Ø 70 mm*	JG2418
Fastening clamp for tube Ø 76,1 mm *Pièce d'attache pour tube Ø 76,1 mm*	JG3011
MATERIAL *Matière*	
Aluminium	

REFERENCE *Référence*	
Lowering clamp for tube Ø 49 mm *Pièce d'abaissement pour tube Ø 49 mm*	JG3075/L
Lowering clamp for tube Ø 60 mm *Pièce d'abaissement pour tube Ø 60 mm*	JG3085/L
Lowering clamp for tube Ø 76,1 mm *Pièce d'abaissement pour tube Ø 76,1 mm*	JG3078/L
MATERIAL *Matière*	
Aluminium	

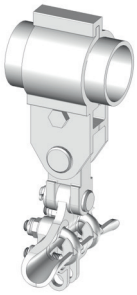

REFERENCE *Référence*	
Messenger wire fastening for tube Ø 60 mm *Ensemble attache porteur pour tube Ø 60 mm*	JG2640
Messenger wire fastening for tube Ø 70 mm *Ensemble attache porteur pour tube Ø 70 mm*	JG2642
MATERIAL *Matière*	
Aluminium, galvanized steel and copper-aluminium alloy Aluminium, acier galvanisé et cupro-aluminium	

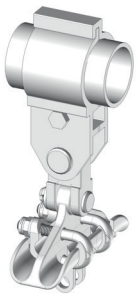

REFERENCE *Référence*	
Two messenger wires fastening for tube Ø 60 mm *Ensemble attache deux porteurs pour tube Ø 60 mm*	JG2641
Two messenger wire fastenings for tube Ø 70 mm *Ensemble attache deux porteurs pour tube Ø 70 mm*	JG2643
MATERIAL *Matière*	
Aluminium, galvanized steel and copper-aluminium alloy Aluminium, acier galvanisé et cupro-aluminium	

Fastenings_
Pièces d'attache

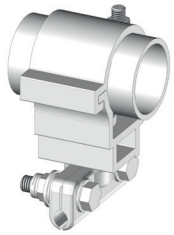

Lifting clamp for tube Ø 60 mm
Pince pour fil relevé pour tube Ø 60 mm

REFERENCE *Référence*

JG3529

MATERIAL *Matière*

Aluminium and copper-aluminium alloy
Aluminium et cupro-aluminium

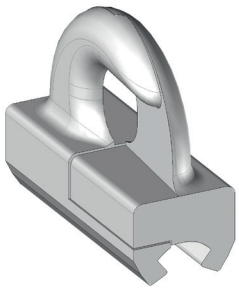

Hook clamp dropper for CW
Ensemble griffe à crochet pour FC

REFERENCE *Référence*

205116

MATERIAL *Matière*

Copper-aluminium alloy
Cupro-aluminium

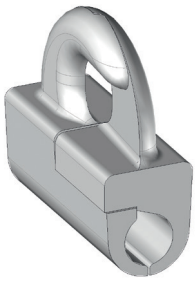

Hook clamp dropper for Bz 116 mm²
Ensemble griffe à crochet pour Bz 116 mm²

REFERENCE *Référence*

205150

MATERIAL *Matière*

Copper-aluminium alloy
Cupro-aluminium

Conductive monobloc dropper
Pendule monobloc conducteur

REFERENCE *Référence*

JG2976

MATERIAL *Matière*

Copper-aluminium alloy and copper
Cupro-aluminium et cuivre

This is a non-exhaustive list of our products. Other fastenings are available upon request.
Ceci est une liste non exhaustive de nos produits. D'autres pièces d'attache sont disponibles sur demande.